

# Ingresso/Uscita

## PORTA DI EMERGENZA PIANO TERRA

### SEDE BUS 2 “Ospedale”

### percorso **BLU**

<i>Piano</i>	<i>Destinazioni</i>
<u>piano terra</u>	spazio fluido aula 37 aula 38 aula 39 aula 40 aula MMB1 aula MMB2



Si informa che  
**IN CASO DI EMERGENZA**  
 le vie di esodo da seguire sono quelle  
 indicate dalla cartellonistica “VERDE”  
 e riportate nelle planimetrie  
 affisse in tutti i locali dell’Istituto.



pianta piano terra  
**percorso blu**  
tenere la destra

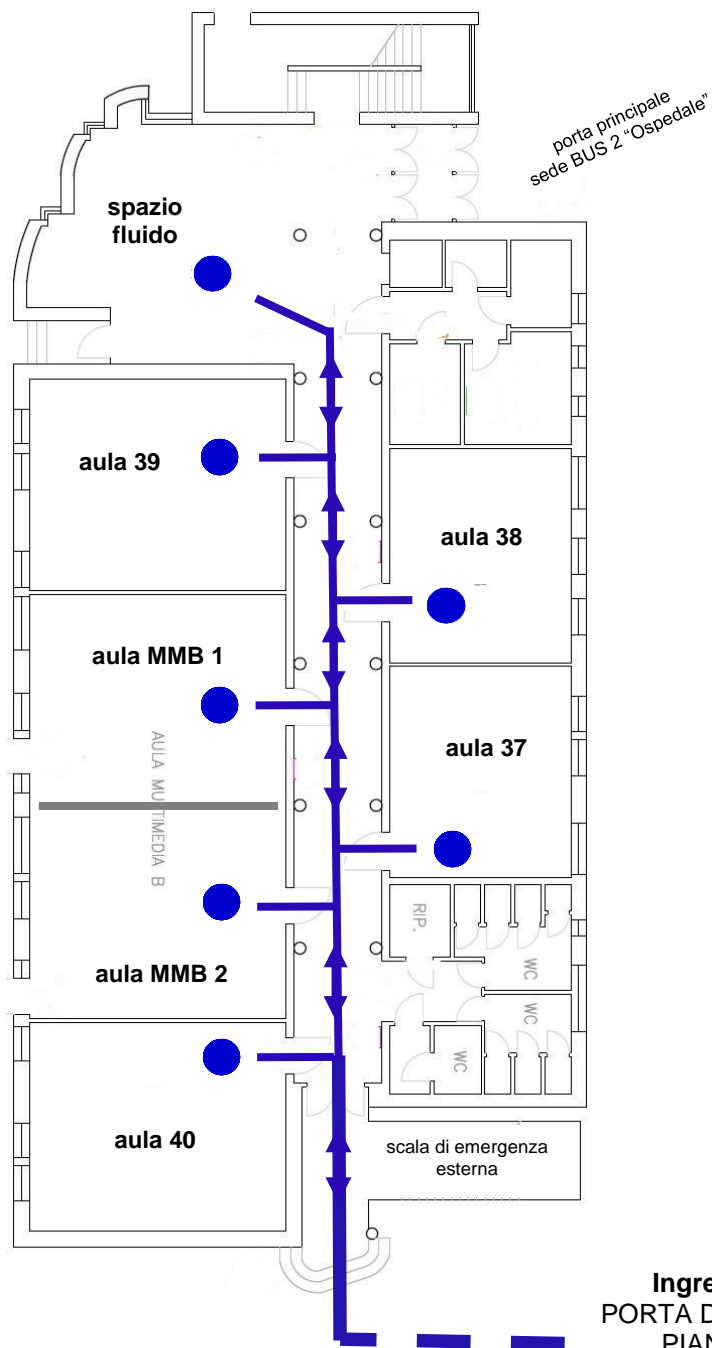

**Ingresso/Uscita**  
PORTA DI EMERGENZA  
PIANO TERRA  
SEDE BUS 2 "Ospedale"  
**percorso BLU**